

## ARTVİN İL MERA KOMİSYONU BAŞKANLIĞINDAN

4342 sayılı Mera Kanunu, Mera Yönetmeliği, 2023/7 sayılı İl Mera Komisyonu Kararı gereğince, Artvin İli Şavşat ve Yusufeli İlçelerine bağlı köylerdeki ekli listede belirtilen ihtiyaç fazlası mera, yaylak ve kışlaklar için İl Müdürlüğümüze şahsen başvuru yapmış olan sürü sahiplerine mevsimlik otlatma amacı ile 2886 sayılı Devlet İhale Kanununun 51/g maddesine göre pazarlık usulü ile kiraya verilecektir.

### İHALE İKİ AŞAMALI OLUP;

- 1.İHALEYE SADECE ARTVİN İLİ İÇERİSİNDE İKAMET EDEN VE İŞLETME KAYITLARI ARTVİN İL SINIRLARINDA OLAN SÜRÜ SAHIPLERİ,**
- 2. İHALEYE İSE, ARTVİN İL İÇERİSİNDE VE İL DIŞINDAN GELEN SÜRÜ SAHIPLERİ KATILABİLECEKTİR.**

- İhaleler, Artvin İl Tarım ve Orman Müdürü Makam Odasında yapılacaktır.
- Birinci ihaleye katılacak olan sürü sahipleri, müracaatlarını en geç **17.05.2023 tarihi saat 17:00'** a kadar başvuruda istenen belgeler ile birlikte eksiksiz olarak Artvin İl Tarım ve Orman Müdürlüğüne teslim etmek zorundadır.
- Birinci ihalede kiralama yapılmayan alan olduğu takdirde ikinci ihale yapılacak olup, ikinci ihaleye katılacak olan sürü sahipleri, müracaatlarını **22.05.2023** tarihinde başvurarak en geç **24.05.2023 tarihi saat 17:00'** a kadar başvuruda istenen belgeler ile birlikte eksiksiz olarak Artvin İl Tarım ve Orman Müdürlüğüne teslim etmek zorundadır.
- Kiralama ihaleleri;

**1.İhale 18.05.2023** tarihinde;

**2. İhale 25.05.2023** tarihinde;

Saat 10:00 da başlayacak olup listede belirtilen sıraya göre yapılacaktır. Gün içerisinde ihaleler tamamlanamaz ise bir sonraki iş günü devam edilecektir. ( İhaleye katılacak olanlar sürü sahipleri saatinde ihale yerinde bulunması gerekmektedir.)

- İhaleye katılacak sürü sahipleri başvuru evraklarıyla birlikte, ihalesine katılacakları mera alanı için belirlenen muhammen bedelin **%30'unu** Artvin Defterdarlığı Muhasebe Müdürlüğüne yatırdıklarını belgeleyen dekontu son başvuru tarihine kadar İl Müdürlüğümüze teslim etmeleri gerekir.
- Kiralama yapılacak mera alanlarının Tablo Ek-1'de yazılan kapasite veya bu kapasitenin en az **2/3'ü** kadar hayvan varlığı olanlar ilgili mera parselinin ihalesine katılabilirler. Şahıslar birden çok mera için ihaleye müracaat edebilirler, ancak hayvan mevcudu ve mera kapasitesine göre ihale kazanan şahıslar bir sonraki

ihaleye giremezler. Mera kapasitesine yetecek kadar hayvan mevcudu olmayan ancak mera kiralamak isteyen yetiştiriciler kendi aralarından bir temsilciye noter onaylı vekâlet vererek söz konusu mera parseline müşteri olarak kiralayabilirler.

7. ihaleye müracaat eden yetiştiriciler hangi parsel için ihaleye gireceklerse o parselin harita üzerinde koordinatlarla belirlenmiş kiralanacak alanı bildiğini ve bu alan için ihaleye katıldığını, belli olan bu sınırları ihlal etmeyeceğini yazıp imzalayıp başvuru dosyalarına koyacaklardır.
8. ihale son başvuru tarihlerine kadar İl Müdürlüğümüze müracaat eden ve İl Müdürlüğümüze gerekli incelemeler yapılarak Komisyona sunulan şahıslar hakkında İl Mera Komisyonunca verilen ihaleye katılıp katılmayacağı kararı uygulanacaktır.
9. ihale Komisyonu ihaleyi yapıp yapmamakta serbesttir.
10. ihaleye teknik şartnamede belirtilen şartları taşıyan şahıslar katılacaktır. İhaleye katılımı şartnameye göre uygun olmayan şahıslar ihaleye alınmayacaktır.
11. Ülkemiz genelinde salgın hastalıklar nedeniyle Bakanlığımızca karantina tedbirleri uygulanması ve hayvan sevkîyatlarının kısıtlanması durumunda Bakanlığımız tedbirleri kapsamında otlama sezonu başlangıç ve bitiş tarihlerinde değişiklik olabileceği gibi mevsimlik mera kiralamalarının tamamen iptal edilmesi durumunda göz önünde bulundurularak ihale başvurularının yapılması önem arz etmektedir.

#### **ihaleye katılacaklardan istenecek belgeler:**

1. Talep Dilekçesi
2. Nüfus Cüzdan Fotokopisi (Kişinin, ortaklarının ve meraya çıkacak olan kişilerin (çobanı, hanımı, çocukları vb.) ve başvuru sahibinin 4 (dört) adet vesikalık fotoğrafı.
3. Kişilere ait aile nüfus kayıt örneği
4. İkametgâh belgesi (Kişinin, ortaklarının ve meraya çıkacak olan kişilerin (çobanı, hanımı, çocukları vb.) Mernis Sisteminden alınacak ikametgâh belgesi.)

**Şahısla yazışmalar bu adres üzerinden yapılacak olup adres beyanında ki eksiklik veya yanlışlık nedeniyle ortaya çıkacak aksaklıklardan ilgili şahıs sorumlu olacaktır.**

5. Adli sicil kaydı (son 3 ay içerisinde alınmış kişinin, ortaklarının ve meraya çıkacak olan kişilerin (çobanı, hanımı, çocukları vb.))
6. Hayvancılık İşletme Tescil Belgesi

  

7. Meraya çıkaracağı hayvanların kulak küpeleri listesi' (Kulak küpe numaraları kontrollerinde son 6 ay içerisinde işletmesine alınan (Kuzu/Oğlak/Buzağı hariç) hayvanlar kabul edilmeyecektir.)
8. Geçici Teminatın Yatırıldığını Gösterir Onaylı Dekont (**Muhammen Bedelin %30'u**)
9. İl içi/il dışından müracaat eden yetiştiricilerin, bağlı bulunduğu il Müdürlüğünden almış olduğu mera ihtiyacı, aktif işletme olup olmadığı ve güncel hayvan sayılarını belirtir, **şahsına yazılmış resmi yazı.**
10. Yetiştiricilerin birlikte yapacağı kiralamalar için, birlikte hareket edebileceklerine dair noter tasdikli taahhütname ve kişiler adına kendi aralarından bir kişiye verilen **noter tasdikli vekâletname.**
11. Mera ve diğer alanlara gidiş dönüşlerde ve kiralama sezonu boyunca zarar vermeyeceğine dair **noter onaylı Taahhütname**
12. Birlikte hareket edecek olan şahısların; her birinin ayrı ayrı
- **Kimlik belgeleri**
  - **İkametgâh belgeleri (mernis sisteminden alınacak)**
  - **Adli sicil kayıtları**
  - **İşletme tescil belgeleri ve hayvan listelerini**
- dilekçeleri ekinde vermeleri gerekmektedir.
13. İhaleye Ortak Olarak Katılacaklar için Basit Ortaklık Sözleşmesi (il Müdürlüğümüzden temin edilecektir.)
14. Tüzel kişilerin idari merkezin bulunduğu yer mahkemesinden veya siciline kayıtlı bulunduğu Ticaret ve Sanayi Odasından veya benzeri bir makamdan 2023 yılında alınmış tüzel kişiliğin sicili kayıtlı dair bir belge ile ihale katılacak veya teklifte bulunacak kişilerin tüzel kişiliği temsil yetkili olduklarını gösterir noterlikçe tasdik edilmiş vekâletnameyi ve imza sirküsünü dosyalarına koymaları gerekmektedir.
15. Okuyup kabul ettiğine dair imzalamış olduğu **\*İhale Şartnamesi.**
- \* Kiralama işlemlerine ilişkin ihale şartnamesi Artvin İl Tarım ve Orman Müdürlüğünden ücretsiz temin edilecektir.
- 2023 Yılı Göçer Amaçlı Mevsimlik Mera Kiralaması Yapılacak Olan Alanlar Aşağıdaki Listededir.

**İLAN OLUNUR**

ARTVIN ŞAYŞAT PIMARLI 161/12 2.429 da 182,17 HB

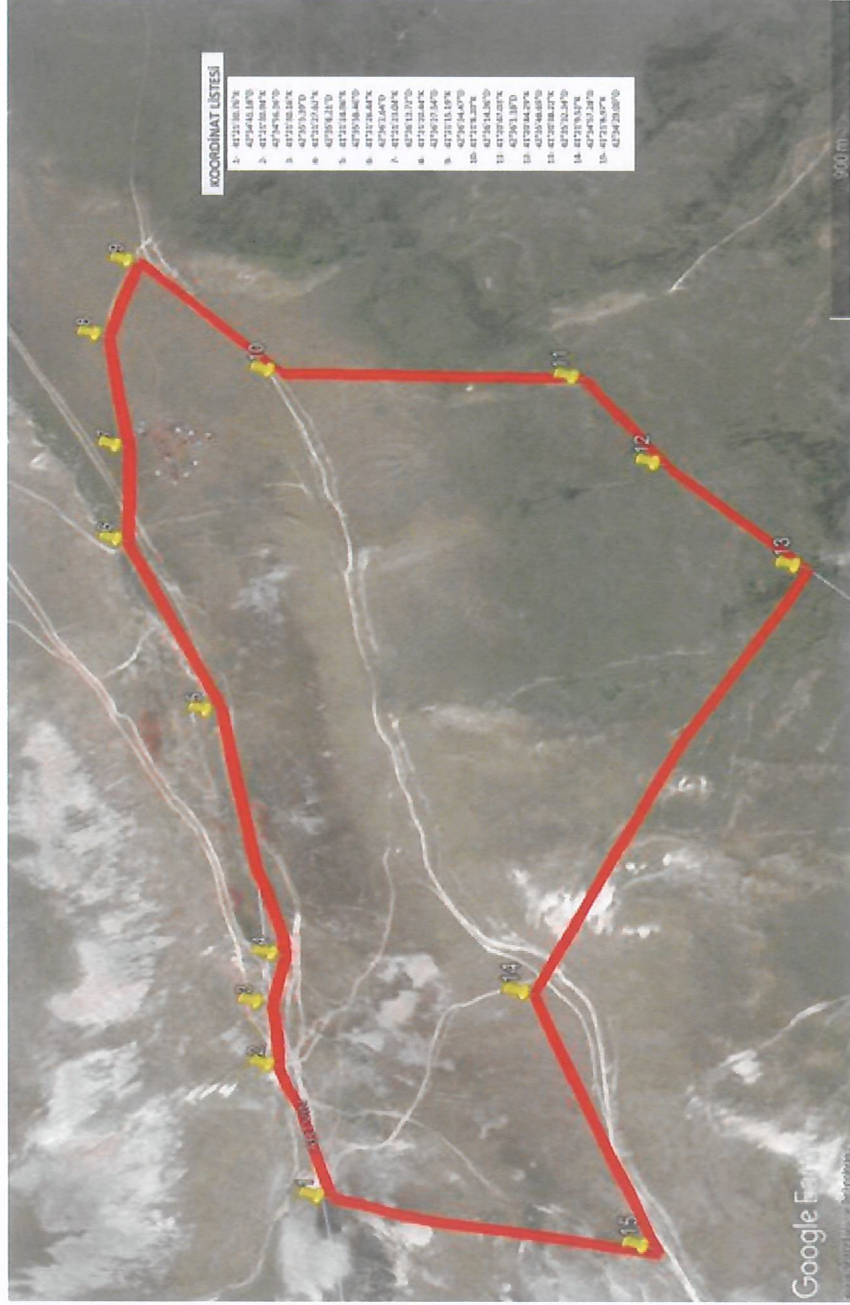

2 R U

ARTYIN YUSUFELI GÜNYAYLA 282/1 1.820 da 40,95 HB



Q m

## ARTVIN İLİNDE 2023 YILI OTLATMA SEZONUNDA MEVSİMLİK OLARAK KIRALAMA YAPILACAK MERA ALANLARI

Sıra	İlçesi	Köyü	Kira Başlangıç Tarihi	Kira Bitiş Tarihi	Kiralama Süresi (Gün)	Kiralama Yapılacak Mera Parseli (Ada/Parsel)	Kiralama Alan (da)	Otlatma Kapasitesi (HB)	*Otlatma Kapasitesi (2/3) (HB)	Hesaplanan Muhammen Bedel (TL)	Hesaplanan Muhammen Bedelin %30'u (TL)	İhale Günü	
												1. İhale	2. İhale
1	Şavşat	Pınarlı	1.06.2023	1.10.2023	120	161/12	2.429	182,17	121,4	65.581,20	19.674,36	18.05.2023	25.05.2023
2	Yusufuli	Günyayla	1.06.2023	1.10.2023	120	282/1	1.820	40,95	27,3	14.742,00	4.422,60		

\*Mera kiralamak isteyen yetiştiricilerin HB cinsinde hayvan varlığı, kiralama yapmak istediği mera alanının HB cinsinden kapasitesinin 2/3'ü kadar olmalıdır.

4342 Sayılı Mera Kanununun 22. maddesi, Mera Yönetmeliğinin 7. ve 13. maddesi ve Gıda, Tarım ve Hayvancılık Bakanlığının 2014/1 nolu Teknik talimatın 9. maddesi kapsamında ilimiz sınırları içerisinde meraların mevcut durumları göz önüne alınarak, ihtiyaç fazlası olduğu tespit edilen mera, yaylak ve umuma ait çayır 18.05.2023 tarihinde İhale Komisyonunca, 2886 sayılı Yasanın 51. maddesi gereğince, Pazarlık Usulü ile listedeki sıraya göre Saat:10:00 da başlanılarak kiraya verilecektir. İhale liste sırasına göre yapılacak olup süresi belli olmadıktan bütün katılımcıların saat:10:00 dan itibaren hazır bulunması gerekmekte olup sırası gelipte hazır bulunmayanlar beklenilmeyerek bir sonraki sıradaki ihaleye başlanacaktır. İhale İl Tarım ve Orman Müdürlüğü Makam Odasında, Artvin ili Mera İhale Komisyonunca yapılacaktır. İlk ihalede kiralanmayan mera, yaylak, kışlak ve umuma ait çayır 25.05.2023 tarihinde yapılacaktır.

HAZIRLAYAN

Safiye İNCE  
Ziraat Mühendisi

KONTROL EDEN

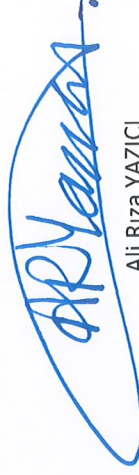
Ali Rıza YAZICI  
Çayır Mera ve Yem Bitkileri  
Şube Müdürü V.

ONAYLAYAN

18/05/2023  
Neşat ULUTAŞ  
İl Müdürü V.